МОЙ БИЗНЕС

помогаем в развитии бизнеса

Содержание

01-02 Миссия. Вступительное слово Система и услуги центра

03 Центр «Мой бизнес»

04-05 Услуги центра поддержки предпринимательства

06-09 Льготное финансирование

10-11 Гарантийная поддержка

12 Лизинговые услуги

13 Бизнес-инкубатор

14-17 Поддержка производителей

18 Поддержка кластеров

19-20 Экспортная поддержка

21 Поддержка инноваторов

22 Поддержка социальных предпринимателей

23 Поддержка молодых предпринимателей

24 Поддержка самозанятых

25-26 «Точка кипения»

27-30 Центр истинных ценностей

31-32 Контакты

33 Цифровая платформа МСП.РФ

Важнейшим приоритетом региона является создание комфортных условий для развития предпринимательства. Поэтому сеть центров «Мой бизнес», созданных по инициативе Губернатора Ростовской области Василия Юрьевича Голубева, ежегодно адаптирует линейку продуктов под запросы бизнес-сообщества. Большая часть услуг оказывается бесплатно, либо на льготных условиях. При этом мы стремимся к соответствию уровня сервиса, качества и скорости современным тенденциям рынка.

Наша миссия – вдохновить на создание бизнеса и помочь его сделать успешным!

Ваш успех в бизнесе — наша работа!

Весь комплекс мер можно отнести к **четырем видам услуг**

1. финансовые
2. образовательные
3. консультационные
4. имущественные

В нашей структуре функционируют **десять подразделений**, отвечающих за развитие отдельных направлений бизнеса

- консультации
- льготное финансирование
- гарантийная поддержка
- лизинговые услуги
- поддержка инноваций
- поддержка производителей
- поддержка участников кластеров
- поддержка по выходу на зарубежные рынки
- поддержка социального предпринимательства
- поддержка начинающих и молодых предпринимателей
- поддержка креативных индустрий
- обучение
- поддержка самозанятых

13 направлений

Центр «Мой бизнес»

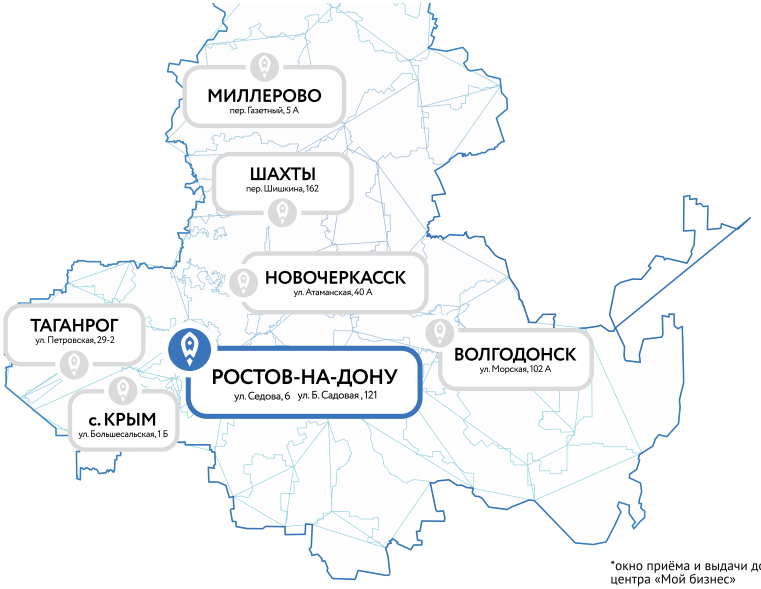

*окно приёма и выдачи документов центра «Мой бизнес»

Что такое центр «Мой бизнес»
Это единое пространство, в котором для вашего удобства сосредоточены:

МФЦ для бизнеса

Оборудованное рабочее место для индивидуальной работы предпринимателей

Единое окно по выводу на маркетплейсы

Оборудованный конференц-зал

Переговорная комната

Доступ к высокоскоростному интернету, сканирование, печать

Окна приема инфраструктуры поддержки предпринимательства Ростовской области

Виды услуг центра поддержки предпринимательства:

- разработка бизнес-плана для получения займов, кредитов, грантов и субсидий
- организация и проведение семинаров, тренингов, круглых столов, мастер-классов, вебинаров, бизнес-игр, конференций, форумов и иных мероприятий
- консультации по правовым вопросам
- консультации по вопросам налогообложения
- консультации по вопросам бухгалтерского учета
- консультации по регистрации индивидуальных предпринимателей и юридических лиц
- консультации по приобретению статуса самозанятого
- консультации по выбору формы ведения бизнеса
- консультации по выбору системы налогообложения
- консультации по мерам поддержки
- консультации по вопросам применения трудового законодательства

Получатели поддержки:

- самозанятые
- физические лица
- ИП и ЮЛ (при наличии статуса субъекта малого и среднего предпринимательства)

Условия поддержки:

- консультации и услуги предоставляются безвозмездно

Поддержка предпринимателей

Перечень комплексных услуг для донских предпринимателей:

- Формирование брендбука
- Создание фото-контента
- Продвижение продукции и услуг субъекта МСП
- Оформление витрины
- Создание информационного аудиоролика
- Создание презентационного видеоролика
- Изготовление полиграфической продукции для развития бизнеса
- Сопровождение сертификата электронно-цифровой подписи (ЭЦП) ФНС
- Применение контрольно-кассовой техники (ККТ)
- Электронный документооборот
- Настройка рабочего места в одной из государственных систем (ЕСИА, ГИСП, ФТС, ФГИС ЕИАС)
- Размещение на электронных торговых площадках
- Просмотр контактной информации соискателей и публикация вакансий на сайте https://hh.ru

А также возможность получения иных видов поддержки:

- Предоставление льготной микрофинансовой поддержки от 100 тыс. руб. до 5 млн. руб.

Получатели поддержки:

- ИП и ЮЛ (при наличии статуса субъекта малого и среднего предпринимательства)

Условия поддержки:

- Консультации и услуги предоставляются безвозмездно

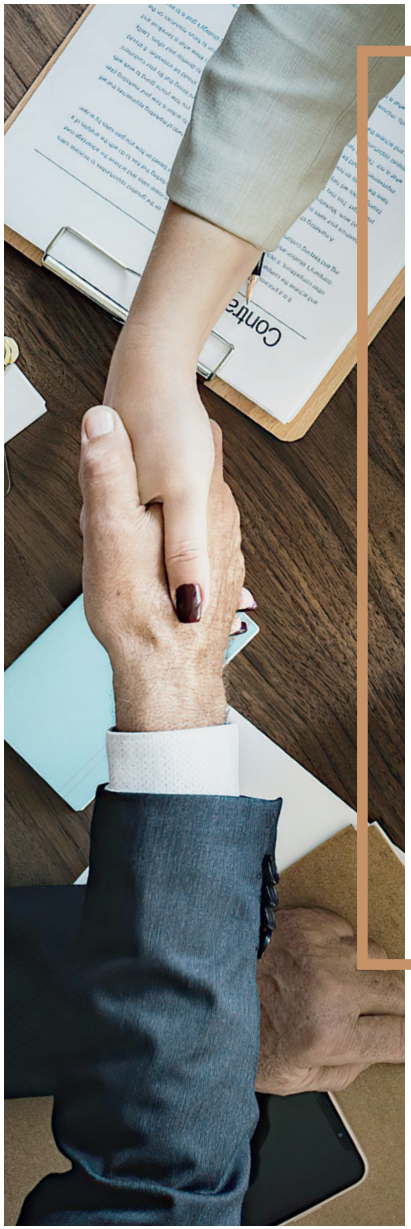

Программа льготного финансирования

Программа льготного финансирования субъектов малого и среднего предпринимательства, а также физических лиц, применяющих специальный налоговый режим «Налог на профессиональный доход», реализуется через Автономную некоммерческую организацию – микрофинансовую компанию «Ростовское региональное агентство поддержки предпринимательства». АНО МФК «РРАПП» предоставляет займы на выгодных условиях как действующим предпринимателям и самозанятым гражданам, так и начинающему бизнесу. Заемные средства можно направить на финансирование расходов, связанных с ведением предпринимательской деятельности, таких как пополнение оборотных средств и приобретение имущества в целях ведения бизнеса. Кроме того, по большинству продуктов Агентства, заемные средства можно направить на рефинансирование кредитов, ранее полученных на предпринимательские цели в кредитных организациях.

Кто финансирует: Денежные средства предоставляются за счет средств областного и федерального бюджета, которые направляются в АНО МФК «РРАПП» в виде субсидий и имеют целевой характер.

Программа микрофинансирования

Программа микрофинансирования предусматривает широкий выбор микрофинансовых продуктов. Для предпринимателей и самозанятых граждан устанавливаются максимально выгодные условия в зависимости от сферы деятельности, периода работы и предоставленного обеспечения.

Сумма займа:
от 50 000 до 5 000 000 рублей

Срок займа:
до 36 месяцев

Отсрочка платежа:
до 6-ти, 8-ми месяцев

Процентная ставка:
от 1% годовых*

*устанавливается в зависимости от вида микрофинансового продукта.

Микрофинансовые продукты	Комментарии
«Лёгкий старт»	Начинающие предприниматели и юридические лица, срок со дня государственной регистрации которых– не более 12 месяцев.
«Моногород»	Индивидуальные предприниматели и юридические лица, зарегистрированные и осуществляющие деятельность на территории моногородов Ростовской области (г.Гуково, г.Донецк, г.Зверево).
«Приоритетный»	Индивидуальные предприниматели и юридические лица всех сфер деятельности со сроком регистрации свыше 12 месяцев.
«Социальный»	Индивидуальные предприниматели и юридические лица, имеющие статус социального предпринимателя согласно сведениям, содержащимся в реестре субъектов МСП.

«На развитие»

Индивидуальные предприниматели и юридические лица, осуществляющие производственную, сельскохозяйственную и/или экспортную деятельность, а также предприниматели, являющиеся участниками системы «Сделано на Дону».

«Бережливое производство»

Индивидуальные предприниматели и юридические лица, являющиеся участниками проекта «Эффективный регион» в рамках национального проекта «Производительность труда».

«Рестарт»

Индивидуальные предприниматели и юридические лица, срок регистрации которых свыше 12 мес. – все виды деятельности. Срок рассмотрения заявки: 1 день, сокращенный пакет документов, экспресс-анализ.*

*«имеет ограниченный срок действия»

«Самозанятый»

Физические лица, применяющие специальный налоговый режим «Налог на профессиональный доход» (за исключением индивидуальных предпринимателей).

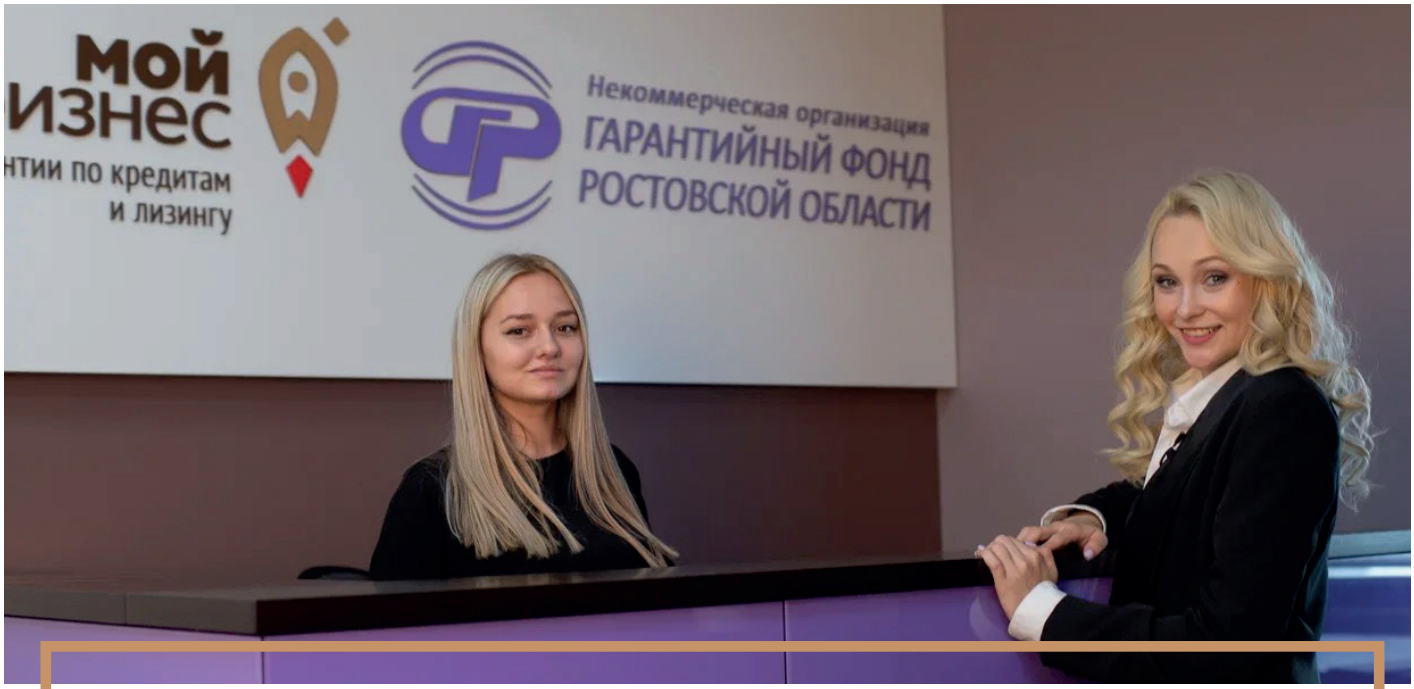

Гарантийная поддержка

В целях обеспечения доступа к финансированию (кредитам, займам, банковским гарантиям, лизингу, аккредитивам) создана некоммерческая организация «Гарантийный фонд Ростовской области» (Учредитель — Минэкономразвития Ростовской области).

Гарантийную поддержку могут получить субъекты малого и среднего предпринимательства, организации инфраструктуры поддержки субъектов МСП, самозанятые граждане — плательщики Налога на профессиональный доход, которым недостаточно собственного залогового обеспечения для получения финансирования.

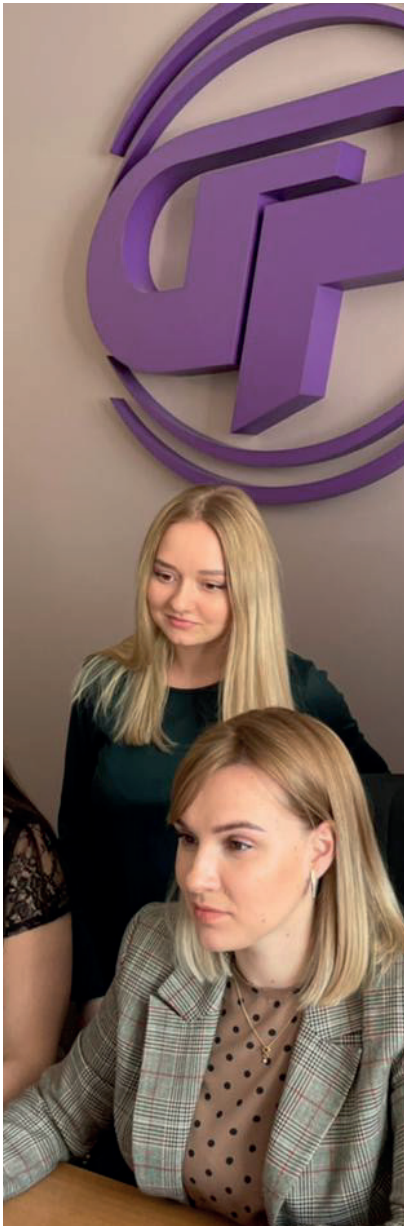

Основные параметры и объемы поручительства:

• Максимальный объем единовременно выдаваемого поручительства на одного заемщика — 100 млн. руб.

• Поручительство обеспечивает до 70 % от размера обязательства

• Размер вознаграждения за предоставленное поручительство — 0,5% годовых от суммы поручительства

VK

OK

100 000 000 ₽
0,5% годовых

Акционерное общество

Региональная

Лизинговая

Компания

Ростовской области

Акционерное общество «Региональная лизинговая компания Ростовской области» предоставляет субъектам МСП услуги финансовой аренды (лизинга) с целью приобретения коммерческого транспорта, сельскохозяйственной техники, спецтехники и оборудования, в том числе высокотехнологичного, на льготных условиях.

УСЛОВИЯ ЛИЗИНГА

Сумма финансирования	от 300 000 до 5 000 000 средств Лизингодателя (без учета авансового платежа Лизингополучателя)
Ставка удорожания	от 4,25 %
Авансовый платеж	от 10 % до 40 % от стоимости предмета лизинга
Срок лизинга	от 24 месяцев до 72 месяцев (включительно)
График платежей	Равномерный (аннуитетный)/дифференцированные платежи/убывающий/сезонный/индивидуальный
Периодичность платежей	Ежемесячно
Валюта лизинга	Российский рубль

rlc161.ru

АО «РЛК РО»

Ростовский бизнес-инкубатор

Виды услуг бизнес-инкубатора:

- сдача в аренду офисных помещений
- консультации по правовым вопросам
- консультации по мерам поддержки
- почтово-секретарское обслуживание
- консультации по вопросам налогообложения

Получатели поддержки:

- индивидуальные предприниматели и юридические лица (при наличии статуса субъекта малого предпринимательства) со сроком государственной регистрации до 3 лет.

Условия поддержки:

- от 81.1 руб. за 1 кв. м. (размер арендных платежей офисного помещения составляет 10% от рыночной стоимости арендной платы)*
- принять участие в конкурсном отборе министерства экономического развития на размещение в бизнес-инкубаторе**

*стоимость 1 кв. м. ежегодно корректируется с учетом рыночной стоимости помещения
**конкурсная документация доступна на официальном сайте Российской Федерации в информационно-телекоммуникационной сети «Интернет» для размещения информации о проведении торгов, определенном Правительством Российской Федерации — www.torgi.gov.ru, и на официальном сайте АНО МФК «РРАПП» — www.rrapp.ru.

Региональный центр компетенций

Национальный проект «Производительность труда»

Основные требования к предприятиям – участникам:

- Выручка предприятия составляет от 400 млн рублей за предыдущий год;
- Предприятие относится к одной из несырьевых отраслей, а именно: обрабатывающее производство, сельское хозяйство, транспорт, строительство, торговля;
- Доля участия налоговых резидентов иностранных государств в уставном (складочном) капитале юридического лица не выше 50 %.

Региональный проект «Адресная поддержка повышения производительности труда на предприятиях»

Основные требования к предприятиям – участникам:

- Выручка предприятия составляет от 100 до 400 млн рублей за предыдущий год;
- Предприятие относится к одной из несырьевых отраслей, а именно: обрабатывающее производство, сельское хозяйство, транспорт, строительство, торговля;
- Доля участия налоговых резидентов иностранных государств в уставном (складочном) капитале юридического лица не выше 50 %.

Центр кооперации, импортозамещения и трансфера технологий

На базе АНО «Агентство инноваций Ростовской области» в 2022 году открыт Центр кооперации, импортозамещения и трансфера технологий

Центр создан с целью оказания поддержки предприятиям Ростовской области по вопросам трансфера технологий и импортозамещения, а также в коммерциализации НИОКР, создаваемых научно-инновационной сферой региона.

Миссия Центра – создать устойчивые, долгосрочные связи между бизнесом и наукой для обеспечения непрерывного воспроизводства инноваций и обеспечения стратегической конкурентоспособности экономики на международном уровне.

Поддержка производственных предприятий

Получатели поддержки центра инжиниринга:

Субъекты МСП Ростовской области, осуществляющие деятельность в сфере промышленного и сельскохозяйственного производства, разработку и внедрение инновационной продукции.

Размер поддержки:

Софинансирование **до 80%** от стоимости комплексной услуги со стороны Центра инжиниринга.

В составе комплексных услуг Центр инжиниринга оказывает следующие услуги:

- Анализ потенциала предприятия;
- Аудиторские услуги (экологический, технологический или энергетический аудит);
- Сертификация, декларирование, патентные услуги, бизнес-планирование;
- Разработка проектной и конструкторской документации, монтажные и пусконаладочные работы;
- Оптимизация технологических процессов;
- Испытательные и инженерно-исследовательские услуги, прочие профильные (инжиниринговые) услуги;
- Цифровизация производства.

Цель и вид поддержки

электронная промышленно-инжиниринговая платформа для взаимодействия заказчиков и разработчиков с применением инструментов государственной поддержки (https://epip.mbrostov.ru/)

Получатели услуги:

Субъекты малого и среднего предпринимательства производственного сектора донского региона.

Вид услуги:

Реализация производимой продукции, поиск промышленных компаний, публикация заказов.

Виды услуг:

· обеспечение участия в мероприятиях на крупных российских выставочных площадках;
· проведение информационных кампаний в средствах массовой информации;
· оказание маркетинговых услуг, услуг по позиционированию товаров (работ, услуг);
· содействие в получении разрешительной документации.

Получатели поддержки:

· субъекты МСП Ростовской области, которые являются участниками кластеров.

Условия поддержки:

· софинансирование до 80% стоимости услуги со стороны отдела кластерного развития.

ПОДДЕРЖКА КЛАСТЕРОВ РОСТОВСКОЙ ОБЛАСТИ

АНО “Центр поддержки экспорта Ростовской области”

Инструменты поддержки компаний – экспортеров:

мой бизнес
продвижение на экспорт
РОСТОВСКАЯ ОБЛАСТЬ

РОССИЙСКИЙ ЭКСПОРТНЫЙ ЦЕНТР
ЭКСАР
РОСЭКСИМБАНК

- Поиск и подбор иностранных покупателей
- Сопровождение экспортных контрактов
- Размещение на международных электронных торговых площадках
- Организация участия субъектов малого и среднего предпринимательства в международных выставках
- Организация участия субъектов малого и среднего предпринимательства в международных бизнес-миссиях
- Сертификация
- Экспортная акселерация
- Компенсация транспортных расходов
- Доступ к запросам иностранных покупателей
- Создание сайта на иностранном языке
- Маркетинговые исследования

Условия поддержки:

- Услуги предоставляются бесплатно или на условиях софинансирования (до 80 % затрат оплачивает Центр и от 20 % - предприниматель)

export161.com

Школа экспорта РЭЦ

Российский экспортный центр

Сертификация

- Самостоятельная услуга

Экспортная акселерация

- Самостоятельная услуга

Категории благополучателей услуг центра грантовых программ:

	Для кого/вид деятельности	Технологические инновации
Физические лица	**Школьники и дети**	**Конкурсы для школьников «Шустрик»**
Физические лица	**В возрасте 18 и больше**	**УМНИК (до 30 лет) — 500 тыс. руб.** **Студенческий стартап — 1 млн руб.** **Старт-1 — до 4 млн руб.** (без софинансирования, грантовые средства невозвратные)
Юридические лица	**Субъекты МСП**	**Старт - 2 и другие программы для предприятий — до 30 млн руб.** (внебюджетное софинансирование от суммы гранта – от 15 до 100% в зависимости от конкурса, грантовые средства невозвратные)

Поддержка социальных предпринимателей

Виды услуг для социальных предпринимателей:

- консультации по правовым вопросам
- консультации по вопросам налогообложения
- консультации по мерам поддержки
- консультации по вопросу получения статуса социального предпринимателя
- разработка бизнес-плана для получения займов, кредитов, грантов и субсидий
- организация и проведение семинаров, тренингов, круглых столов, мастер-классов, вебинаров, бизнес-игр, конференций, форумов и иных мероприятий по социальному предпринимательству

Получатели поддержки:

- физические лица
- индивидуальные предприниматели
- юридические лица

Условия поддержки:

- консультации и услуги предоставляются безвозмездно

Поддержка молодых предпринимателей

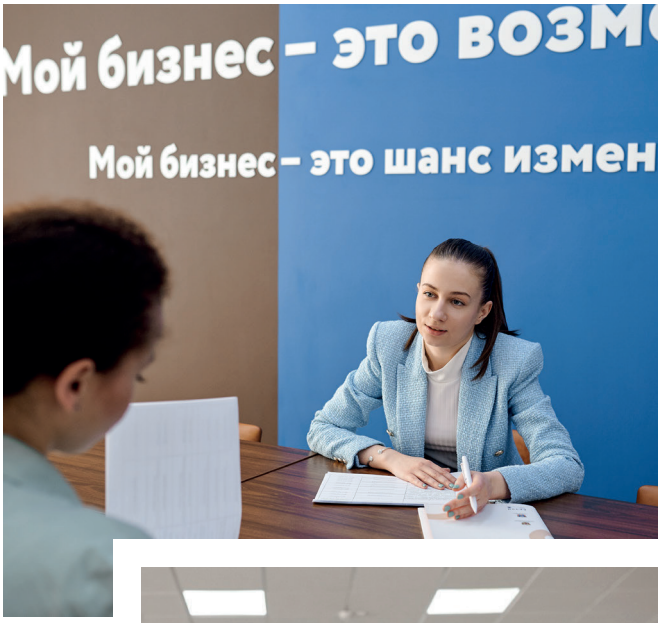

Виды услуг для молодых предпринимателей:

- Консультации по правовым вопросам
- Консультации по вопросам налогообложения
- Консультации по мерам поддержки
- Разработка бизнес-плана для получения займов, кредитов, грантов и субсидий
- Организация и проведение семинаров, тренингов, круглых столов, мастер-классов, вебинаров, бизнес-игр, конференций, форумов и иных мероприятий

Получатели поддержки:

- индивидуальные предприниматели в возрасте до 25 лет
- руководители юридических лиц в возрасте до 25 лет
- учредители юридических лиц в возрасте до 25 лет, владеющие не менее чем 50% доли в уставном капитале

Условия поддержки:

- консультации и услуги предоставляются безвозмездно

Поддержка самозанятых

Перечень услуг для самозанятых:

- Создание фото-контента
- Создание видеоролика
- Создание 5-ти коротких видеороликов
- Дизайнерская работа по оформлению карточек для маркетплейсов
- Создании анимации логотипа или инфографики
- Разработка фирменного стиля бренда
- Очная/онлайн маркетинговая консультация ВКонтакте
- Создание рекламного кабинета Яндекс.Директ и подготовка контекстной рекламы к запуску
- Изготовление полиграфической продукции
- Изготовление набора полиграфической продукции
- Изготовление наружной рекламы

А также возможность получения иных видов поддержки (для самозанятых без статуса ИП):

- Предоставление льготной микрофинансовой поддержки от 50 тыс. руб. до 1 млн. руб.
  Процентная ставка от 1 % до 3 % годовых

Получатели поддержки:

- Самозанятые (физические лица и ИП)

Условия поддержки:

- Консультации и услуги предоставляются безвозмездно

«Точка кипения» — это пространство коллективной работы. Здесь проводят бесплатные мероприятия с бесплатным участием, работают над проектами будущего, тестируют прорывные идеи, собирают проектные команды и находят единомышленников.

Конференц-зал региональной «Точки кипения»

Конференц-зал региональной «Точки кипения» — современный и технологичный дизайн пространства, вместимостью до 250 посадочных мест, позволяющий работать в различных форматах, оснащённый быстро трансформируемыми раздвижными перегородками, мобильной мебелью, современным оборудованием, в том числе большим экраном и системами видео-конференц-связи, беспроводным высокоскоростным интернетом и диспенсерами для воды.

Студия подкаста «Токарев»

Нужна помощь в записи подкаста? Хотите реализовать свою идею? В региональной «Точке кипения» можно бесплатно записать свой подкаст на профессиональном студийном оборудовании.

Коворкинг

Коворкинг — бесплатное рабочее пространство, расположенное на первом и втором этажах региональной «Точки кипения».

ЦЕНТР ИСТИННЫХ ЦЕННОСТЕЙ

Центр истинных ценностей — это новый креативный кластер, созданный с целью развития инноваций и креативных индустрий.

ЦИЦ — это площадка, где талантливая молодежь и креативные предприниматели получают новые компетенции и реализуют свои технологические и творческие проекты.

Афиша событий

830 м² полезной площади

2 трансформируемых конференц-зала с общей вместимостью до 150 человек

Выставочная галерея

VR-лаборатория и IT-мастерская с мощными ПК

Производственный блок с 3D-принтерами, фрезерными и лазерным станком

Продюсерский центр с передовым световым и видеооборудованием

4 съемочные зоны, включая подкаст-студию

Зона коворкинга — бесплатное открытое пространство для комфортной работы, куда может прийти любой желающий без предварительного бронирования.

16 мягких кресел с подъемным механизмом и плавным ходом колесиков

4 больших стола для комфортной работы

Сетевые фильтры для зарядки ваших устройств

Производственный центр — технологичный блок с широким парком оборудования и техники, предназначенный для проведения обучающих мероприятий, направленных на развитие новых компетенций у аудитории, а также для изготовления изделий посетителей ЦИЦ.

Лазерный станок для резки и гравировки raylogic 1610 v12

3D принтер picaso designer x — 3 шт

3D принтер picaso designer x pro — 1 шт

3D сканер Calibry

Фрезерный станок с чпу Roland monofab srm 20 — 2 шт

Продюсерский центр — функциональное пространство для создания медиа-продуктов, оснащенное современным видео, аудио и световым оборудованием:

Камера Blackmagic pocket cinema 6K – 2шт. с необходимыми штативами, клетками и прочими аксессуарами

Профессиональное световое оборудование (2 осветителя Godox SZ200Bi с софт-боксами, 4 осветителя-жезла Aputure Amaran T4c)

Профессиональное звуковое оборудования для записи звука во время съемок и записи подкастов (3 микрофона Shure, рекордер Rode Caster Pro, ноутбук)

4 фотозоны: циклорама для предметной съемки, хромакей и 2 стационарные декорированные зоны

Конференц-зона — составное пространство, включающее два зала общей площадью более 150 м² с трансформируемыми перегородками, которые позволяют собрать необходимую для мероприятия конфигурацию.

Сборная сцена 6х2 м

Полный комплект мультимедийного оборудования

Выставочная галерея — презентационное пространство для выставок и экспозиций представителей креативных индустрий.

Трековое освещение

До 50 подвесов

НАЦИОНАЛЬНЫЕ ПРОЕКТЫ РОССИИ МАЛОЕ И СРЕДНЕЕ ПРЕДПРИНИМАТЕЛЬСТВО

мой бизнес

точка кипения

Наши контакты

Центры **«Мой бизнес»**

Единая “горячая” линия +7 804 333 32 31

г. Ростов-на-Дону, ул. Седова, зд. 6, 1 этаж
+7 (863) 308-92-22
mbrostov
mb_rostov

г. Таганрог, ул. Петровская д. 29-2, 1 этаж
+7 (86344) 3-13-32
mb_taganrog
mb_taganrog

г. Шахты, пер. Шишкина, 162, 2 этаж
+7 (86362) 8-31
mb_shakhty
mb_shakhty

г. Волгодонск, ул. Морская д. 102 а, 1 этаж
+7(86392) 9-90-39
mb_volgodonsk
mb_volgodonsk

г. Новочеркасск, ул. Атаманская, д. 40 А, 1 этаж
тел.:+7 (86352) 1-54-22
mb_novocherkassk
mb_novocherkassk

г. Миллерово, Газетный пер., 5а
+7 (86385) 3-90-98
mb_millerovo
mb_millerovo

Гарантийный фонд Ростовской области

г. Ростов-на-Дону, ул. Седова зд. 6, 8 этаж, офис 803

+7 (863) 280-04-06 +7 (863) 280-04-07 info@dongarant.ru

Акционерное общество “Региональная лизинговая компания Ростовской области”

г. Ростов-на-Дону, ул. Седова зд. 6, 7 этаж

8 800 250 82 70 info@rlc161.ru

Акционерное общество Региональная Лизинговая Компания Ростовской области

АГЕНТСТВО ИННОВАЦИЙ РОСТОВСКОЙ ОБЛАСТИ

мой бизнес продвижение на экспорт РОСТОВСКАЯ ОБЛАСТЬ

РОССИЙСКИЙ ЭКСПОРТНЫЙ ЦЕНТР ЭКСАР РОСЭКСИМБАНК

ЦЕНТР ИСТИННЫХ ЦЕННОСТЕЙ

Ростовский бизнес-инкубатор

г. Ростов-на-Дону, ул. Думенко, 1/3 +7 (863) 204 19 11

«Центр истинных ценностей»

г. Ростов-на-Дону, ул. Б. Садовая, 121 (вход с ул. Суворова) +7 (863) 204-19-11 (доб. 401)

АНО «Агентство инноваций Ростовской области»

г. Ростов-на-Дону, ул. Седова, зд. 6, 2 этаж +7 (863) 333 21 35 airo61.donland.ru

АНО «Центр поддержки экспорта Ростовской области»

г. Ростов-на-Дону, пр. Кировский, 40а +7 (863) 201 82 40

Команда региональной **«Точки кипения»**

Программный директор
+7(950) 850-75-01
levchenko@rrapp.ru

Администратор
+7 (918) 508-99-25
kononenko@rrapp.ru

Администратор
+7 (988) 563-20-11
romanenko@rrapp.ru

tk_rostov tk_rostov

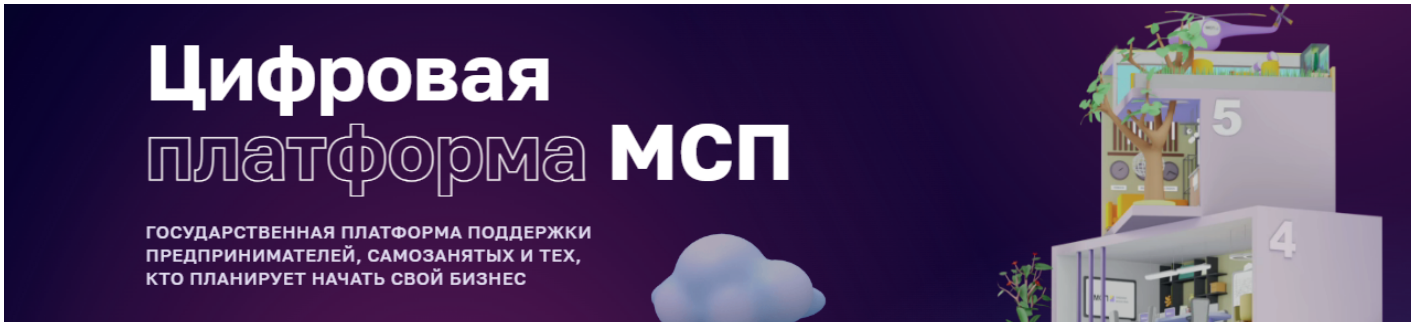

МСП
Цифровая платформа

- Конструктор документов
- Проверка контрагента
- Календарь предпринимателя
- Рынки сбыта продукции
- Доступ к закупкам крупных госкомпаний
- Меры господдержки

Подборка мер поддержки автоматически сформируется в личном кабинете сразу после авторизации на МСП.РФ. Платформа учитывает сферу деятельности, регион, возраст компании и многое другое, чтобы из всех мер поддержки предложить подходящие: льготный лизинг оборудования, консультации, помощь в сбыте и продвижении продукции, бизнес-планирование и многое другое.

мой бизнес

Центр поддержки
предпринимательства
Ростовская область